ÚZEMNÝ PLÁN OBCÍ

HUL - RADAVA

OBEC RADAVA

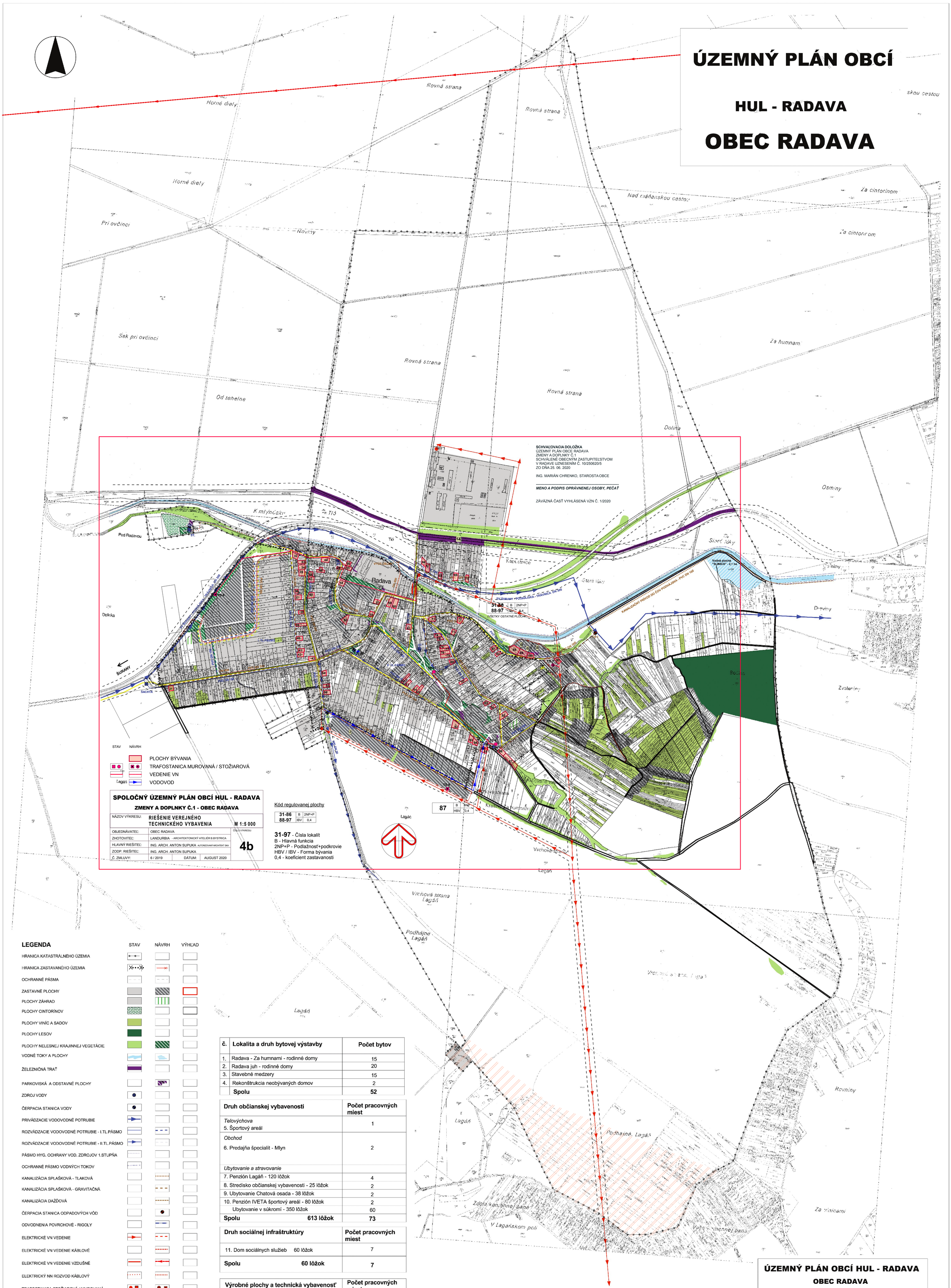

LEGENDA

	STAV	NÁVRH	VÝHĽAD
HRANICA KATASTRÁLNEHO ÚZEMIA			
HRANICA ZASTAVANÉHO ÚZEMIA			
OCHRANNÉ PÁSMA			
ZASTAVNÉ PLOCHY			
PLOCHY ZÁHRAD			
PLOCHY CINTORÍNOV			
PLOCHY VINÍC A SADOV			
PLOCHY LESOV			
PLOCHY NELESNEJ KRAJINNEJ VEGETÁCIE			
VODNÉ TOKY A PLOCHY			
ŽELEZNIČNÁ TRAŤ			
PARKOVISKÁ A ODSTAVNÉ PLOCHY			
ZDROJ VODY			
ČERPACIA STANICA VODY			
PRIVÁDZACIE VODOVODNÉ POTRUBIE			
ROZVÁDZACIE VODOVODNÉ POTRUBIE - I.TL.PÁSMO			
ROZVÁDZACIE VODOVODNÉ POTRUBIE - II.TL.PÁSMO			
PÁSMO HYG. OCHRANY VOD. ZDROJOV 1.STUPŇA			
OCHRANNÉ PÁSMO VODNÝCH TOKOV			
KANALIZÁCIA SPLAŠKOVÁ - TLAKOVÁ			
KANALIZÁCIA SPLAŠKOVÁ - GRAVITAČNÁ			
KANALIZÁCIA DAŽĎOVÁ			
ČERPACIA STANICA ODPADOVÝCH VÔD			
ODVODNENIA POVRCHOVÉ - RIGOLY			
ELEKTRICKÉ VN VEDENIE			
ELEKTRICKÉ VN VEDENIE KÁBLOVÉ			
ELEKTRICKÉ VN VEDENIE VZDUŠNÉ			
ELEKTRICKÝ NN ROZVOD KÁBLOVÝ			
TRAFOSTANICA STOŽIAROVÁ / MUROVANÁ			
ROZVODY STL PLYNU			
OCHRANNÉ PÁSMA			
MIESTNA TELEKOMUNIKAČNÁ SIEŤ			

č.	Lokalita a druh bytovej výstavby	Počet bytov
1.	Radava - Za humnami - rodinné domy	15
2.	Radava juh - rodinné domy	20
3.	Stavebné medzery	15
4.	Rekonštrukcia neobývaných domov	2
	Spolu	**52**

Druh občianskej vybavenosti	Počet pracovných miest
Telovýchova	
5. Športový areál	1
Obchod	
6. Predajňa špecialít - Mlyn	2
Ubytovanie a stravovanie	
7. Penzión Lagáň - 120 lôžok	4
8. Stredisko občianskej vybavenosti - 25 lôžok	2
9. Ubytovanie Chatová osada - 38 lôžok	2
10. Penzión IVETA športový areál - 80 lôžok	2
Ubytovanie v súkromí - 350 lôžok	60
Spolu 613 lôžok	**73**

Druh sociálnej infraštruktúry	Počet pracovných miest
11. Dom sociálnych služieb 60 lôžok	7
Spolu 60 lôžok	**7**

Výrobné plochy a technická vybavenosť	Počet pracovných miest
12. Poľnohospodárske družstvo	15
13. Plocha pre podnikateľské aktivity	40
Pracovné miesta pri počítačoch (práca z domu)	10
14. Železničná stanica	1
Spolu	**66**

ÚZEMNÝ PLÁN OBCÍ HUL - RADAVA

OBEC RADAVA

NÁZOV VÝKRESU	RIEŠENIE VEREJNÉHO TECHNICKÉHO VYBAVENIA	1 : 5 000	ČÍSLO VÝKRESU
OBJEDNÁVATEĽ :	OBEC HUL		4b
ZHOTOVITEĽ :	ING. ARCH. IVAN SUPUKA, INTERNATNÁ 47, BANSKÁ BYSTRICA		
HLAVNÝ RIEŠITEĽ :	ING. ARCH. IVAN SUPUKA, AUTORIZOVANÝ ARCHITEKT		
ZODP. RIEŠITEĽ :	ING. K. SLIVKANIČ, ING. M. BALÁŽ, Š. NAGY		
Č. ZMLUVY :	2965500C06	Dátum : JANUÁR 2009	